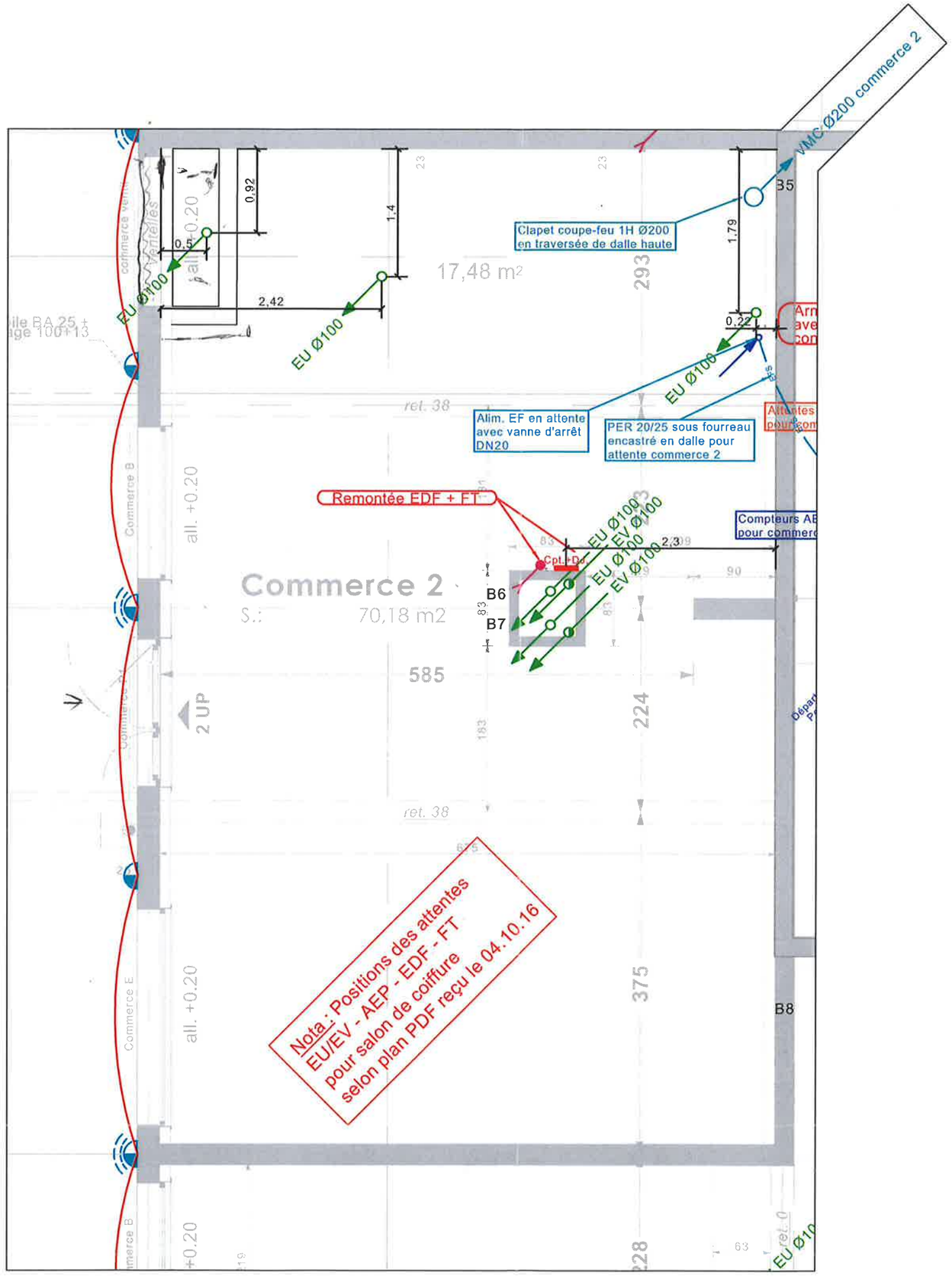
VMC Ø200 commerce 2
Clapet coupe-feu 1H Ø200
en traversée de dalle haute
17,48 m²
293
EU Ø100
Alim. EF en attente
avec vanne d'arrêt
DN20
PER 20/25 sous fourreau
encastré en dalle pour
attente commerce 2
Remontée EDF + FT
Compteurs AE
pour commerc
Commerce 2
S.: 70,18 m2
585
224
375
B5
B6
B7
B8
2 UP
all. +0.20
ret. 38
Nota : Positions des attentes
EU/EV - AEP - EDF - FT
pour salon de coiffure
selon plan PDF reçu le 04.10.16